COSTA SERENA

CRUISE TICKET

ล่องเรือสำราญเที่ยว 3 ประเทศ

ญี่ปุ่น - ไต้หวัน - ฮ่องกง

โตเกียว (ญี่ปุ่น) - จีหลง (ไต้หวัน) - ฮ่องกง

CRUISE TICKET
ตั๋วเรือสำราญ



JAPAN - TAIWAN - HONG KONG

พักบนเรือ 5 คืน I CRTYO_CS01

เดินทาง วันที่ 18 - 23 ตุลาคม 2569

ราคาเริ่มต้น /ห้องไม่มีหน้าต่าง/พักคู่

26,900.-

รวมภาษีท่าเรือแล้ว

FLASH SALE

จอง ภายใน 5 กันยายนนี้

- ฟรี!! ประกันการเดินทาง
- ฟรี!! Transfer ท่าเรือ-สนามบิน หรือโรงแรม **จากท่าเรือไคตั๊ก**

ตั๋วเรือสำราญ Costa Serena
โตเกียว (ญี่ปุ่น)-จีหลง (ไต้หวัน)-ฮ่องกง
เดินทาง 18-23 ตุลาคม 2569

ตารางเรือ

วัน	ท่าเรือ	เวลาถึง	เวลาออก
DAY 1	โตเกียว, ญี่ปุ่น	-	19.00
DAY 2	น่านน้ำสากล	-	-
DAY 3	น่านน้ำสากล	-	-
DAY 4	จีหลง, ไต้หวัน	10.00	20.00
DAY 5	น่านน้ำสากล	-	-
DAY 6	ฮ่องกง	07.00	

วันที่ 18-23 ตุลาคม 2569

แบบห้องพัก	ท่านที่ 1 และ 2 ในห้อง ท่านละ	ท่านที่ 3 และ 4 ในห้อง (ผู้ใหญ่) ท่านละ	ท่านที่ 3 และ 4 ในห้อง (เด็ก) ท่านละ	พักเดี่ยว ท่านละ
ห้องไม่มีหน้าต่าง ท่านละ	26,900.-	-	-	40,900.-
ห้องมีหน้าต่าง ท่านละ	33,900.-			54,900.-
ห้องมีระเบียง ท่านละ	34,900.-	-	-	59,900.-

Cabin Type



INSIDE CABIN

- Size: 13.9 m²
- Bathroom with shower or bathtub, vanity area and hairdryer
- Comfortable double or single beds (on request)
- Interactive TV, telephone, safe, minibar and air conditioning

SEA VIEW

- Size: 17.7 m²
- Window with sea view
- Bathroom with shower or bathtub, vanity area with hairdryer
- Comfortable double or single beds (on request)
- Interactive TV, telephone, safe, minibar and air conditioning





BALCONY

- Size: 20.4 m²
- Sitting area with sofa
- Bathroom with shower or bathtub , vanity area with hairdryer
- Comfortable double or single beds (on request)
- Interactive TV, telephone, safe, minibar and air conditioning

DAY:1 วันที่ 18 ต.ค. 69	ท่าเรือ TOKYO INTERNATIONAL CRUISE TERMINAL เช็คอินขึ้นเรือ Costa Serena

15.00-17.00 น เช็คอินลงเรือ Costa Serena เมื่อขึ้นเรือแล้วอิสระพักผ่อนตามอัธยาศัย ท่านสามารถเลือกร่วมกิจกรรมหรือใช้บริการต่าง ๆ บนเรือได้ตามตารางกิจกรรมของเรือ **เคาน์เตอร์เช็คอินจะปิดก่อนเรือออก 1 ชั่วโมง เวลาเช็คอินจะมีแจ้งในตั๋วเรืออีกครั้ง กรุณาตรงต่อเวลา**

TOKYO INTERNATIONAL CRUISE TERMINAL

2 Chome-8 Aomi, Koto City, Tokyo 135-0064, Japan (東京国際クルーズターミナル)

จากสนามบิน

Haneda Airport (HND): ประมาณ **20-30 นาที** โดยแท็กซี่

Narita Airport (NRT): ประมาณ **70-90 นาที** โดยรถยนต์ (ขึ้นอยู่กับสภาพการจราจร)

18:00 ก่อนเรือออก 1 ชั่วโมงจะมีการซ้อม safety drill เป็นการซักซ้อมขั้นตอนการอพยพกรณีเกิดเหตุฉุกเฉิน ทุกท่านเข้าร่วมฟัง Safety drill ได้ที่จุดรวมพลที่แจ้งไว้ใน Cruise Card ของท่าน

19.00 น. เรือ Costa Serena ออกเดินทางจากท่าเรือโตเกียว มุ่งหน้าสู่จีหลง ประเทศไต้หวัน อิสระพักผ่อนบนเรือตามอัธยาศัย เลือกใช้บริการสระว่ายน้ำ ฟิตเนส ชมการแสดงดนตรีสด และร่วมกิจกรรมสนุก ๆ กับพนักงานเรือหรือจะลองเสี่ยงโชคในคาสิโนได้ตลอดวัน









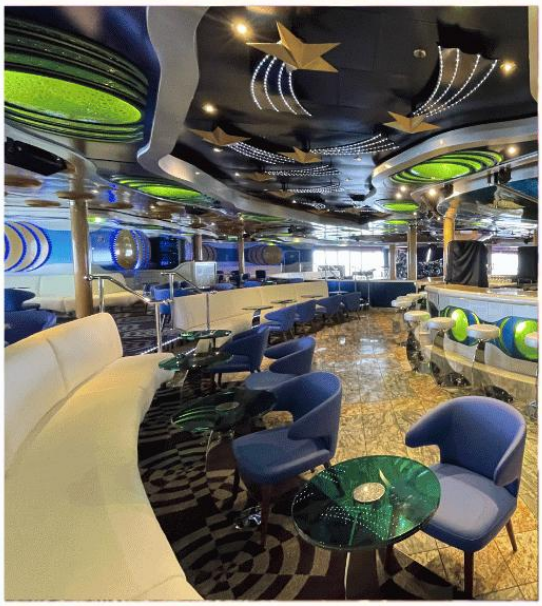









Costa Costa Costa Costa Costa Costa Costa Costa

DAY:2-3 วันที่ 19-20 ต.ค. 69 ล่องน่านน้ำสากล

อิสระพักผ่อนบนเรือตามอัธยาศัย

DAY:4 วันที่ 21 ต.ค. 69 จีหลง ไต้หวัน **อิสระท่องเที่ยวตามอัธยาศัย**

ช่วงเช้า อิสระพักผ่อน และเลือกรับประทานอาหารเช้าบนเรือตามอัธยาศัย

10.00 น. เรือเทียบท่าที่จีหลง ประเทศไต้หวัน **จีหลง** (Keelung / 基隆) คือ **เมืองท่าทางตอนเหนือของประเทศไต้หวัน**

แนะนำสถานที่ท่องเที่ยว **จิ่วเฟิ่น (Jiufen Old Steet)** หมู่บ้านโบราณบนไหล่เขาซึ่งอดีตเคยเป็นแหล่งขุดทองชื่อดังของไต้หวัน เมื่อกาลเวลาผ่านไปเหลือเพียงบ้านเรือนแบบเก่าเป็นสิ่งดึงดูดใจให้นักท่องเที่ยวมาเยือน ชมร้านรวงต่าง ๆทั้งร้านน้ำชา ร้านขายขนม และของที่ระลึก ชมวิวทิวทัศน์ของบ้านโบราณ และตรอกซอยเล็ก ๆ ที่เต็มไปด้วยร้านค้าและนักท่องเที่ยวจำนวนมาก









แนะนำสถานที่ท่องเที่ยว **ท่าเรือประมงเจิ้งปิน (Zhengbin Fishing Port)** จุดเช็คอินที่พลาดไม่ได้เมื่อมาถึงจีหลง ชมวิวตึกสีสันคัลเลอร์ฟูล ถือว่าเป็นมุมถ่ายรูปที่ถ้าไม่ได้มาถ่ายเหมือนมาไม่ถึงจีหลงเลยทีเดียว และนอกว่าจะมีตึกหลากสีที่ตั้งอยู่ริมน้ำแล้ว ยังมีคาเฟ่และร้านอาหารอีกเพียบ



19.00 เดินทางกลับขึ้นเรือ Costa Serena

20.00 อำลาไต้หวัน เดินทางสู่ ประเทศฮ่องกง

DAY:5 วันที่ 22 ต.ค. 69 ล่องน่านน้ำสากล

อิสระพักผ่อนบนเรือตามอัธยาศัย

วันสุดท้ายก่อนลงจากเรือ

ทางเรือจะแจ้งเวลาและสถานที่ให้รับหนังสือเดินทางคืน หรืออาจจะนำคืนให้ในห้องพักของท่าน เช็คข้อมูลจากเอกสารในห้องพัก

เคลียร์ค่าใช้จ่ายบนเรือให้เรียบร้อย เพื่อความรวดเร็วตอนลงจากเรือ ท่านสามารถเช็คค่าใช้จ่ายที่เกิดขึ้นได้จากแอพ หน้าจอทีวีในห้อง และทางเรือจะมี statement ส่งไว้ที่ห้องพักของท่าน

- ท่านที่ใช้บัตรเครดิตเช็คค่าใช้จ่ายว่ามียอดเรียกเก็บตรงกับการใช้จ่ายที่เกิดขึ้น หากไม่ถูกต้องให้ติดที่ Guest Service ทันที หากยอดถูกต้องแล้วยอดเงินจะตัดบัตรที่ผูกไว้โดยตรง
- ท่านที่ใช้เงินสดฝากเครดิตไว้กับทางเรือ หากมียอดเงินใช้จ่ายเกินกว่าที่ฝากไว้ให้ไปชำระเพิ่มเติม หรือหากมียอดเงินเหลืออยู่ให้ไปรับคืน โดยทางเรือจะมีแจ้งสถานที่และเวลาในการชำระ-คืนเงินสำหรับท่านที่ใช้เงินสด

เรือจะนำ Tag ติดกระเป๋ามาให้ทุกท่านในห้องพัก ใช้สำหรับติดกระเป๋าเดินทางใบใหญ่ เพื่อให้พนักงานนำกระเป๋าลงไปที่ท่าเรือ

- หากท่านมีความประสงค์จะให้พนักงานนำกระเป๋าลงไปที่ท่าเรือ ให้ท่านเก็บกระเป๋าเดินทางใบใหญ่และติด Tag นำไปวางไว้หน้าห้องในช่วงกลางคืน ทางเรือจะแจ้งเวลาให้วางกระเป๋าอีกครั้ง และอย่าลืมนำกระเป๋าใบเล็กหรือเป้ เพื่อใส่ชุดนอน ยา และของใช้ส่วนที่ตัวที่จำเป็น
- หากท่านประสงค์จะถือกระเป๋าลงจากเรือเองในตอนเช้า สามารถทำได้ โดยไม่ต้องวางกระเป๋าไว้หน้าห้อง

DAY:6	วันที่ 23 ต.ค. 69	ฮ่องกง – Kai Tak Cruise Terminal

เช้า รับประทานอาหารที่ห้องอาหารบนเรือ ก่อนลงจากเรือเช็คทรัพย์สิน ของมีค่า และของใช้ต่างๆ ให้ครบถ้วน เมื่อลงจากเรือแล้วจะไม่สามารถกลับขึ้นเรือได้อีก

07.00 น. เรือเทียบท่าที่ Kai Tak Cruise Terminal ประเทศฮ่องกง ลงจากเรือรับกระเป๋า และตรวจเช็คสิ่งของสัมภาระให้ครบถ้วนอีกครั้ง

09.00 น. คนขับรถมารอรับท่าน ณ ท่าเรือไคตั๊ก หลังจากนั้นนำท่านส่งสนามบิน หรือ โรงแรม

อัตรานี้รวม

- ค่าห้องพักบนเรือ 5 คืน พร้อมอาหารบนเรือในห้องอาหารที่กำหนดวันละ 3 มื้อ
- ค่าภาษีท่าเรือ PORT CHARGE
- การแสดงและสิ่งอำนวยความสะดวกบนเรือ
- **ฟรี!! รถรับส่งส่วนตัว ท่าเรือไคตั๊ก – สนามบิน หรือ โรงแรม**
- **ฟรี!! ประกันภัยการเดินทาง Asia Basic (ไม่เกิน 8 วัน) *เบี้ยประกันภัยนี้สำหรับผู้เอาประกันภัยอายุไม่เกิน 75 ปี และ เงื่อนไขเป็นไปตามบริษัทประกันกำหนด**

อัตรานี้ไม่รวม

- ค่าตั๋วเครื่องบิน กรุงเทพ-โตเกียว //ฮ่องกง-กรุงเทพ
- Japan International Tourist Tax of 3,000 JPY per pax ชำระบนเรือ
- ค่าทิปพนักงานเรือ 11 EUR/คืน รวม 5 คืน เป็นเงิน 55 EUR
- ค่าทำหนังสือเดินทางไทย และค่าธรรมเนียมสำหรับผู้ถือพาสปอร์ตต่างชาติ
- ค่าวีซ่าไต้หวัน ,วีซ่าญี่ปุ่น และ วีซ่าฮ่องกง (ถ้ามี)
- ค่าอาหาร และเครื่องดื่มสั่งพิเศษ
- ค่าใช้จ่ายอื่นๆ ที่มิได้ระบุไว้ในรายการ เช่น ค่าซักรีด โทรศัพท์ ค่ามินิบาร์ ฯลฯ
- ภาษีมูลค่าเพิ่ม 7% และภาษีหัก ณ ที่จ่าย 3%

เอกสารที่ใช้ในการเดินทาง

- หนังสือเดินทางที่มีวันกำหนดอายุใช้งานเหลือไม่น้อยกว่า 6 เดือน นับจากวันที่จะออกเดินทาง

การจอง และการชำระเงิน

- ชำระเต็มจำนวนเนื่องจากเป็นราคาโปรโมชั่นจากทางเรือ และไม่สามารถคืนเงินทุกกรณี

เงื่อนไขการจองทัวร์

1. กรณีที่กองตรวจคนเข้าเมืองทั้งที่กรุงเทพฯ และในต่างประเทศปฏิเสธมิให้เดินทางออกหรือเข้าประเทศที่บริษัทระบุในรายการ เดินทาง บริษัทฯขอสงวนสิทธิ์ไม่คืนค่าบริการไม่ว่ากรณีใด ๆ
2. ค่าเรือเป็นแบบเหมาจ่ายกับบริษัทเรือในต่างประเทศ ไม่สามารถคืนเงินค่าทัวร์ในทุกกรณี
3. ทางบริษัทฯจะไม่รับผิดชอบใด ๆ ทั้งสิ้น หากเกิดสิ่งของสูญหายจากการโจรกรรม และ/หรือ เกิดอุบัติเหตุที่เกิดจากความประมาทของตัวนักท่องเที่ยวเอง
4. ทางบริษัทฯ สามารถเปลี่ยนแปลง ราคา และรายการท่องเที่ยว ตามประกาศของกัปตันในระหว่างการเดินทาง
5. เมื่อท่านตกลงชำระเงินไม่ว่าทั้งหมดหรือบางส่วนกับทางบริษัทฯ ทางบริษัทฯ จะถือว่าท่านได้ยอมรับในเงื่อนไขข้อตกลงต่างๆ ที่ได้ระบุไว้แล้วทั้งหมด

จำเป็นต้องอ่านโดยละเอียดก่อนซื้อค่ะ

หมายเหตุ

- สำหรับผู้เดินทาง พาสปอร์ต ต้องมีอายุมากกว่า 6 เดือน (180 วัน) นับจากวันเดินทาง
- สตรีที่มีอายุครรภ์ตั้งแต่ 24 สัปดาห์ ทางเรือขอสงวนสิทธิ์ไม่อนุญาตให้ขึ้นเรือ
- สำหรับเด็กอายุต่ำกว่า 6 เดือน ทางเรือขอสงวนสิทธิ์ไม่อนุญาตให้ขึ้นเรือ
- ในกรณีชาวต่างชาติกรุณาตรวจสอบเรื่องวีซ่าก่อนจอง และ ต้องมีวีซ่าพร้อมก่อนเดินทาง (ไม่รวมในค่าใช้จ่าย)
- การอนุมัติวีซ่าขึ้นอยู่กับความสมบูรณ์ของเอกสารของแต่ละบุคคล และ เป็นเอกสิทธิ์ของทางสถานทูต
- กรณีที่เจ้าหน้าที่ตรวจคนเข้าเมืองไม่อนุญาตให้ผู้เดินทางเข้าหรือออกประเทศ ทางบริษัทฯ ไม่สามารถคืนค่าเรือให้ได้
- **สำคัญ ** บริษัทฯ ขอสงวนสิทธิ์ที่จะไม่คืนเงินค่าทัวร์ที่ท่านชำระมาแล้ว หากท่านถูกปฏิเสธการเข้าเมืองอันเนื่องมาจากการกระทำที่ส่อไปในทางผิดกฎหมาย หรือการหลบหนีเข้าเมือง ฯลฯ ทั้งนี้ลูกค้าทุกท่านต้องผ่านการตรวจคนเข้าเมืองด้วยตัวของท่านเอง และการพิจารณาเป็นของเจ้าหน้าที่ตรวจคนเข้าเมืองเท่านั้น
- ระหว่างการเดินทางท่องเที่ยว หากท่านไม่ใช้บริการใดๆ ไม่ว่าทั้งหมดหรือบางส่วน ทางบริษัทจะถือว่าท่านสละสิทธิ์และไม่สามารถขอคืนค่าบริการได้
- บริษัทฯ สงวนสิทธิ์ในการที่จะไม่รับผิดชอบต่อค่าชดเชยความเสียหาย อันเกิดจากเหตุสุดวิสัยที่ทาง บริษัทฯ ไม่สามารถควบคุมได้ เช่น การนัดหยุดงาน, จลาจล, การล่าช้าหรือยกเลิกของเที่ยวบิน, การเปลี่ยนแปลงโปรแกรมการท่องเที่ยวให้เหมาะสมตามสภาพอากาศและฤดูกาล
- บริษัทฯ สงวนสิทธิ์ในการเปลี่ยนแปลงโปรแกรมตามความเหมาะสม ซึ่งเป็นไปตามโปรแกรมการเดินทางของทางเรือเป็นหลัก โดยการเปลี่ยนแปลงดังกล่าวไม่จ าเป็นต้องแจ้งให้ทราบล่วงหน้า ทั้งนี้จะคำนึงถึงความปลอดภัยของผู้เดินทางเป็นสำคัญ
- หากท่านได้ทำการจอง และ ชำระเงินมัดจำหรือ เต็มจำนวนแล้ว ทางบริษัท ถือว่าท่านยอมรับในเงื่อนไขที่ระบุไว้ข้างต้น

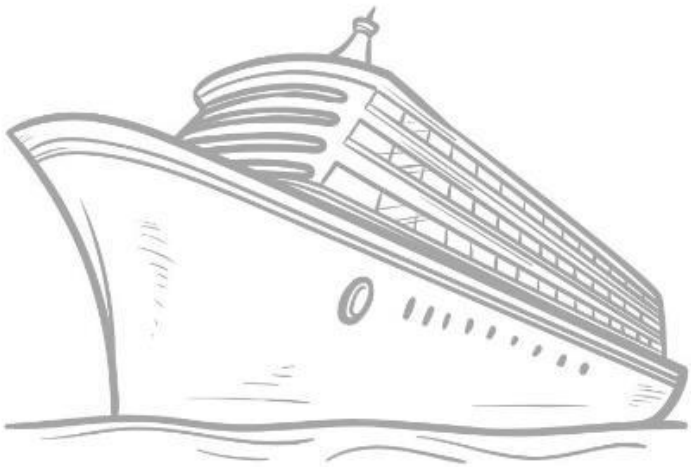

ห้องอาหารที่รวมในแพคเกจ

ห้องอาหารหลัก (Main Restaurant)



BUFFET RESTAURANT

ห้องอาหารบุฟเฟ่ต์ชั้น9
มีบริการ มื้อเช้า, มื้อเที่ยง และมื้อเย็น
บางวันมีบริการอาหารว่างและน้ำชาตอนบ่าย

VESTA RESTAURANT

ห้องอาหารหลักชั้น3 (523 ที่นั่ง), ชั้น4 (252 ที่นั่ง)
มื้อเช้าบริการอาหาร Buffet
มื้อเที่ยงและมื้อเย็นบริการอาหาร a la carte





CERES RESTAURANT

ห้องอาหารชั้น3 (738 ที่นั่ง), ห้องอาหารชั้น4 (387 ที่นั่ง)
เมื้อเช้าบริการอาหาร Buffet
มื้อเที่ยงและเย็นบริการอาหาร a la carte

Specialty Dining

ARCHIPLEAGO

ห้องอาหารพิเศษแบบ Fine Dining โดยเชฟระดับ Michelin Star
ร้านที่ให้บริการ เมนูลิ้มลองแบบ 5 คอร์ส ซึ่งแต่ละคอร์สถูกออกแบบมาให้เล่าเรื่องราวของเส้นทางการล่องเรือและแรงบันดาลใจจากปลายทางต่างๆ ที่เรือกำลังเดินทางไป









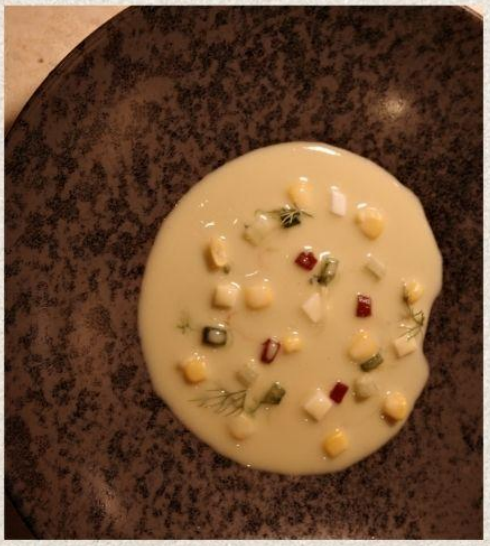

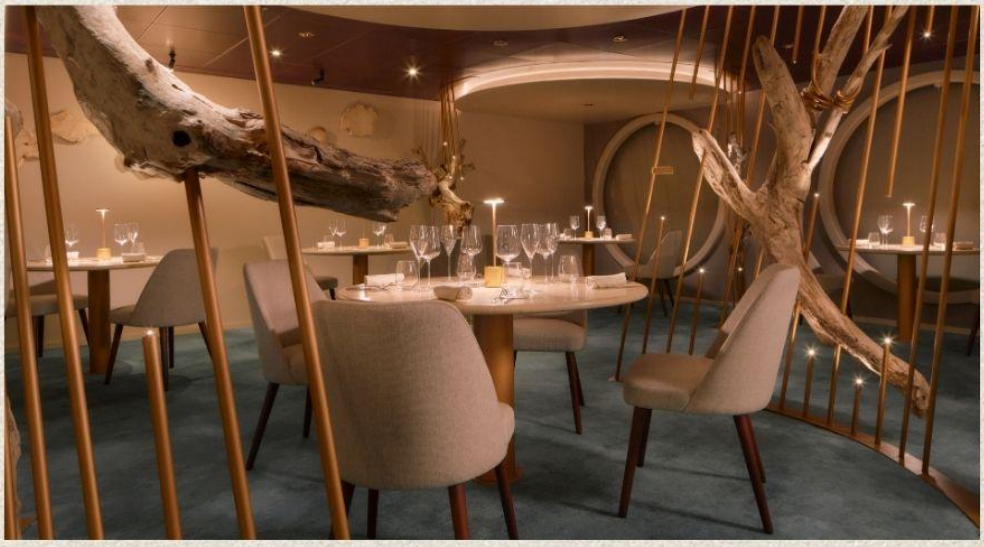

Specialty Dining

SUSHINO

ร้านอาหารพิเศษสไตล์ญี่ปุ่นบนเรือชั้นที่5 ที่เสิร์ฟอาหารญี่ปุ่นโดยเฉพาะ เพิ่มทางเลือกให้คนรักอาหารญี่ปุ่นบนเรือ ซึ่งเป็นคอมโบที่ลงตัวกับเส้นทางในเอเชีย













Specialty Dining

PUMMID'ORO

ร้านพิซซ่าแบบอิตาเลียนแท้ๆ เสิร์ฟพิซซ่าที่อบสดใหม่จากเตา ใช้วัตถุดิบคุณภาพและสูตรแบบต้นตำรับ นอกจากพิซซ่าก็มี อาหารเรียกน้ำย่อยอิตาเลียนคลาสสิก และของหวาน เช่น panna cotta หรือ Nutella pizza และยังมีกิจกรรมบนโต๊ะสำหรับเด็ก



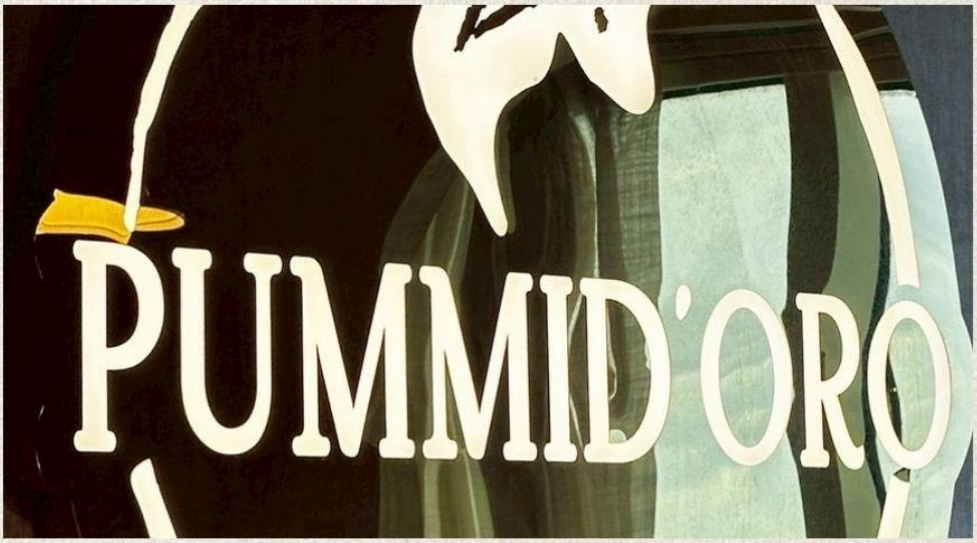





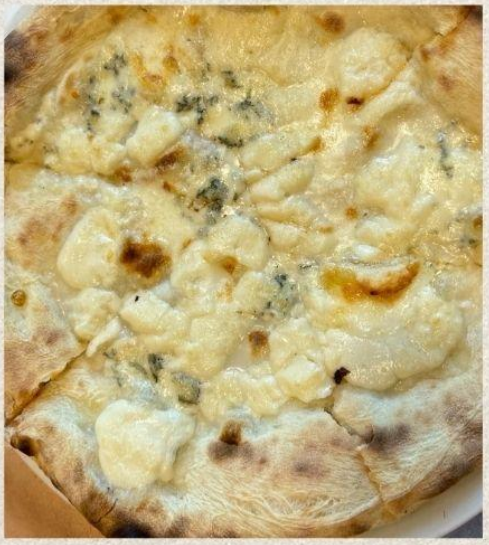

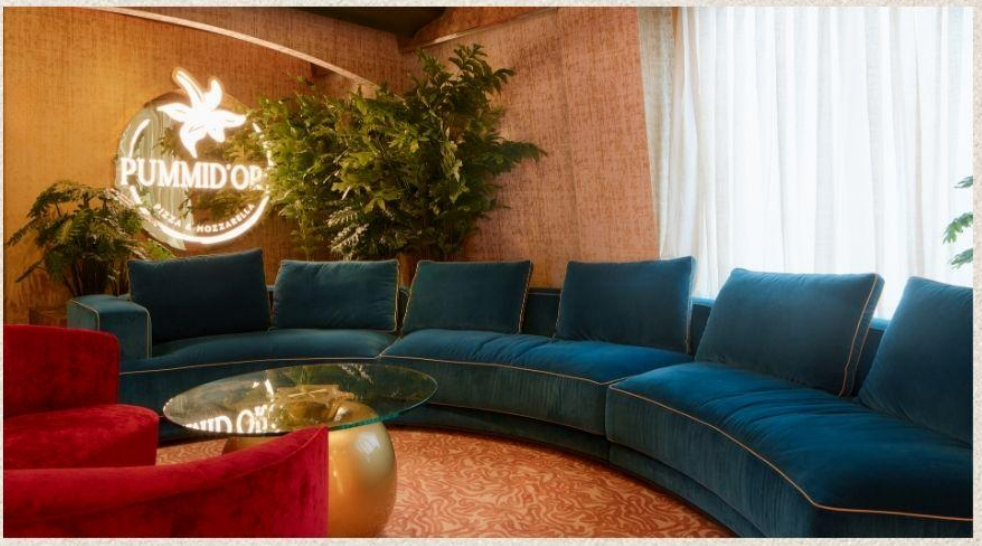

กิจกรรมบันเทิงบนเรือ
(Entertainment)





Cupido Lounge



Gelateria Amarillo



GYM



Minerva Piano Bar



Casino



Pidcana Centrale



Secret Bar



Solemio



Theatre

กิจกรรมบันเทิงบนเรือ
(Entertainment)

Shop
ชั้น 5

บนเรือมีร้านค้าปลอดภาษี Duty free จำหน่ายสินค้าแบรนด์เนม, น้ำหอม, เครื่องสำอาง, นาฬิกา,





Pool
ชั้น 9, 11

บนเรือมีสระว่ายน้ำทั้งหมด 3 จุด

Spa
ชั้น 11, 12

ที่ชั้น 2มีห้องสปาที่มีทั้งบริการนวดผ่อนคลายและห้องซาวหน้า (มีค่าใช้จ่ายเพิ่ม)





Theatre
ชั้น 3,4,5

โรงละครขนาดใหญ่ มีการแสดงต่างๆ เป็นประจำทุกคืน

Cabin Type



INSIDE CABIN

- Size: 13.9 m²
- Bathroom with shower or bathtub, vanity area and hairdryer
- Comfortable double or single beds (on request)
- Interactive TV, telephone, safe, minibar and air conditioning

SEA VIEW

- Size: 17.7 m²
- Window with sea view
- Bathroom with shower or bathtub, vanity area with hairdryer
- Comfortable double or single beds (on request)
- Interactive TV, telephone, safe, minibar and air conditioning





BALCONY

- Size: 20.4 m²
- Sitting area with sofa
- Bathroom with shower or bathtub , vanity area with hairdryer
- Comfortable double or single beds (on request)
- Interactive TV, telephone, safe, minibar and air conditioning