STAR NAVIGATOR

StarCruises

GROUP TOUR
กรุ๊ปทัวร์เรือสำราญ

GROUP TOUR

ล่องเรือเที่ยว ไต้หวัน - ญี่ปุ่น

จีหลง - นาฮา (ญี่ปุ่น) - จีหลง (ไต้หวัน)

5 วัน 4 คืน



สงกรานต์

เดินทาง วันที่ 13 - 17 เม.ย. 2570

CRTWNLSN00GP13-17 พักบนเรือ 2 คืน / โรงแรม 2 คืน

Date	Port	Arrival	Departure
13 เม.ย. 70	00.01 พร้อมกันที่สนามบินดอนเมือง **SL396 : DMK 03.00 – TPE 07.55 / Keelung**		
14 เม.ย. 70	Keelung	-	4pm
15 เม.ย. 70	Naha	11am(12pm)	8pm(9pm)
16 เม.ย. 70	Keelung	3pm	-
17 เม.ย. 70	เถาหยวน **SL383 : TPE 21.00** สนามบินดอนเมือง **DMK 23.55**		

5 ห้องแรก รับส่วนลด

4,000 บาท

เริ่มต้น ห้องไม่มีหน้าต่างพักคู่

41,900.- ต่อท่าน

รายการทัวร์อาจมีสลับเปลี่ยนแปลงตามความเหมาะสม โดยดูสถานการณ์หน้างานเป็นหลัก แต่จะเที่ยวครบทุกรายการ

STAR NAVIGATOR

StarCruises

GROUP TOUR

ล่องเรือเที่ยว ไต้หวัน - ญี่ปุ่น

GROUP TOUR กรุ๊ปทัวร์เรือสำราญ

จีหลง - นาฮา (ญี่ปุ่น) - จีหลง (ไต้หวัน)

5 วัน 4 คืน

5 ห้องแรก รับส่วนลดห้องละ 4,000 บาท

เที่ยวช่วงวันหยุด (สงกรานต์)

เดินทาง วันที่ 13-17 เม.ย. 2570

CRTWN_SN00GP13-17

- ปล่อยโคมผิงซี ชมหมู่บ้านโบราณจิ่วเฟิ่น และเที่ยวไทเป
- เที่ยวโอกินาว่า ประเทศญี่ปุ่น สัมผัสเสน่ห์เมืองนาฮา
- ช้อปปิ้งสุดฟินที่ GLORIA OUTLET ในไต้หวัน





สายการบิน THAI LION AIR | อาหาร : 11 มื้อ | พักบนเรือ 2 คืน / โรงแรม 2 คืน





13 Apr 27 : SL396	DMK 03.00 - TPE 07.55
17 Apr 27 : SL383	TPE 21.00 - DMK 23.55

Lion air

วันที่	รายการทัวร์	อาหาร เช้า	อาหาร เที่ยง	อาหาร เย็น	ที่พัก
13 ม.ย. 70	กรุงเทพฯ – ไต้หวัน – เมืองผิงซี - จิ่วเฟิ่น -บูราโนแห่งไต้หวัน – ซีเหมินติง	SNACK BOX	✓	✗	RIVERVIEW HOTEL, TAIPEI ★★★
14 ม.ย. 70	วัดหลงซาน-หมู่บ้านซื่อซื่อหนาน - ท่าเรือจีหลง - เรือสำราญ STAR NAVIGATOR	✓	✗	✓	STAR NAVIGATOR
15 ม.ย. 70	นาฮ่า โอกินาว่า, ประเทศญี่ปุ่น	✓	✗	✓	STAR NAVIGATOR
16 ม.ย. 70	ท่าเรือจีหลง (ไต้หวัน) - ตลาดเหราเหอ - โรงแรม	✓	✓	✓	RIVERVIEW HOTEL, TAIPEI ★★★
17 ม.ย. 70	อนุสรณ์สถานเจียงไคเชก - ถนนหย่งคัง - GLORIA OUTLET - สนามบินเถาหยวน-สนามบินดอนเมือง	✓	✓		

รายการทัวร์อาจมีสลับเปลี่ยนแปลงตามความเหมาะสม โดยดูสถานการณ์หน้างานเป็นหลัก แต่จะเที่ยวครบทุกรายการ

ล่องเรือสำราญ 2 ประเทศ ไต้หวัน – ญี่ปุ่น

STAR NAVIGATOR

วันที่ 13-17 เมษายน 2570 (สงกรานต์)

พักบนเรือ 2 คืน + พักโรงแรม 2 คืน

WELCOME ON BOARD

A Realm of Relaxation Awaits

Step aboard our 268m long intrepid vessel and discover the exotic mix of Eastern and Western cultures, lounging in Italian design themed spaces.

FLEET OVERVIEW

Gross Tonnage	Decks
75,338 tons	13

Staterooms	Length	Width
926	268m	32m

Passenger Capacity
1,854 (Lower Berth)



Sail in Style

STAR NAVIGATOR

DAY 1: 13 เม.ย. 70 กรุงเทพฯ – ไต้หวัน – เมืองผิงซี - จิ่วเฟิ่น -บูราโนแห่งไต้หวัน – ซีเหมินติง 🍽 (SNACK BOX/เที่ยง/-)

00.01 น. คณะพร้อมกันที่สนามบินดอนเมือง อาคารผู้โดยสารขาออก เคาน์เตอร์สายการบิน **THAI LION AIR** โดยมีเจ้าหน้าที่ของบริษัทฯคอยต้อนรับและอำนวยความสะดวกในการเช็คเอกสารและสัมภาระ

03.00 น. เดินทางสู่ ประเทศไต้หวัน โดยสายการบิน **THAI LION AIR** เที่ยวบินที่ ***SL396*** (ไม่มีอาหารและเครื่องดื่มบริการบนเครื่อง)

07.55 น. เดินทางถึงสนามบินนานาชาติ เถาหยวน ประเทศไต้หวัน (เวลาเร็วกว่าประเทศไทย 1 ชั่วโมง) ผ่านพิธีการทางศุลกากรและตรวจคนเข้าเมือง

PINGXI

The Sky Lantern Experience

เส้นทางรถไฟผิงซี โดยเมืองนี้มีชื่อเสียงโด่งดังมาจากภาพยนตร์รักโรแมนติกเรื่อง YOU ARE THE APPLE OF MY EYE เนื่องจากสถานที่แห่งนี้เป็นหนึ่งในฉากที่ปรากฏในภาพยนตร์เรื่องนี้ จึงทำให้ที่นี่ได้ชื่อว่าเป็นหนึ่งในเส้นทางรถไฟสาย โรแมนติกของไต้หวันเลยทีเดียว จากนั้นนำทุกท่านขอพรอธิษฐานและปล่อยโคมขงหมิง **(รวมค่าบริการแล้ว 1 โคม/4 ท่าน)** ยังสามารถเดินชม หรือเพลิดเพลินไปกับร้านอาหารท้องถิ่น หรือขนมชื่อดังไอศกรีมถั่วตัด และร้านขายของที่ระลึก





JIUFEN OLD STREET

Nostalgic Mountain Village

หมู่บ้านโบราณบนไหล่เขาซึ่งอดีตเคยเป็นแหล่งขุดทองชื่อดังของไต้หวัน เมื่อกาลเวลาผ่านไปเหลือเพียงบ้านเรือนแบบเก่าเป็นสิ่งดึงดูดใจให้นักท่องเที่ยวมาเยือน ชมร้านรวงต่าง ๆทั้งร้านน้ำชา ร้านขายขนม และของที่ระลึก ชมวิวทิวทัศน์ของบ้านโบราณ และตรอกซอยเล็ก ๆ ที่เต็มไปด้วยร้านค้าและนักท่องเที่ยวจำนวนมาก

เที่ยง บริการอาหารกลางวัน ณ ภัตตาคาร

ZHENGBIN FISHING PORT

The Rainbow Harbor



จุดเช็คอินที่พลาดไม่ได้เมื่อมาถึงจีหลง ชมวิวตึกสีสันคัลเลอร์ฟูล ถือว่าเป็นมุมถ่ายรูปที่ถ้าไม่ได้มาถ่ายเหมือนมาไม่ถึงจีหลงเลยทีเดียว และนอกจากจะมีตึกหลากสีที่ตั้งอยู่ริมน้ำแล้ว ยังมีคาเฟ่และร้านอาหารอีกเพียบ อิสระให้ทุกท่านได้ถ่ายรูปเป็นที่ระลึก



XIMENDING

Shibuya of Taipei

ตั้งอยู่ในเมืองไทเป ที่แห่งนี้เปรียบเสมือนสยามสแควร์ในกรุงเทพฯ เป็นแหล่งรวมแฟชั่นที่ทันสมัยของวัยรุ่นในไต้หวัน ภายในตลาดมีของมากมาย โดยเฉพาะสินค้าแฟชั่น เสื้อผ้า รองเท้า กระเป๋า เครื่องสำอาง หรือของกิ๊ฟช้อปมากมายที่มีให้อัพเดทแฟชั่นเรื่อย ๆ ไม่ว่าจะเป็นของที่มีแบรนด์หรือไม่มีแบรนด์ อีกทั้งสินค้ามีแบรนด์ของที่นี่ยังถือได้ว่ามีราคาที่ถูกเหมาะสำหรับนักช้อปมากมายให้ได้มาช้อปปิ้งกันอย่างจุใจ

ค่ำ อิสระอาหารค่ำตามอัธยาศัย เพื่อไม่เป็นการเสียเวลาช้อปปิ้ง

ที่พัก **RIVERVIEW HOTEL, TAIPEI ระดับ 3 ดาว หรือเทียบเท่า**

DAY 2: 14 เม.ย. 70 วัดหลงซาน-หมู่บ้านซื่อซื่อหนาน - ท่าเรือจีหลง-เรือสำราญ STAR NAVIGATOR

🍽 (เช้า/-/เย็น)

เช้า รับประทานอาหารเช้า ณ ห้องอาหารโรงแรม

LONGSAN TEMPLE

Taipei's Most Sacred Site

เป็นหนึ่งในวัดที่เก่าแก่และมีชื่อเสียงมากที่สุดแห่งหนึ่งของเมืองไทเป เพื่อเป็นสถานที่สักการะบูชาสิ่งศักดิ์สิทธิ์ตามความเชื่อของชาวจีน ที่เชื่อกันว่าเป็นเทพผู้ผูกด้ายแดงให้สมหวังด้านความรัก จนบางคนเรียกกันว่าเป็นวัดสไตล์ไต้หวัน ทำให้ที่นี่เป็นอีกหนึ่งแหล่งท่องเที่ยวไม่ควรพลาดของเมืองไทเป







SISINAN VILLAGE

The Best Taipei 101 Photo Spot

เคยเป็นหมู่บ้านทหารแห่งแรกในไต้หวัน จะเห็นได้จากอาคารเก่าๆ หลงเหลืออยู่บ้าง ซึ่งปัจจุบันหมู่บ้านแห่งนี้ถูกพัฒนาเป็นที่เที่ยวเชิงวัฒนธรรมและประวัติศาสตร์ สวนสาธารณะ คาเฟ่ ท่านสามารถถ่ายรูปที่นี่เพื่อเห็นวิว**ตึกไทเป 101**

WELCOME ON BOARD



Sail in Style

STAR NAVIGATOR

12.00 น. นำคณะ **Check in ณ ท่าเรือ Keelung Port Cruise Terminal**

16.00 น. **เรือล่องออกจากท่าเรือ Keelung ประเทศไต้หวัน**

ทุกท่านจะต้องเข้าร่วมการซ้อมระบบรักษาความปลอดภัยของท่าเรือตามกฎของการล่องเรือสากล 1 ชั่วโมง ก่อนเรือออกเดินทาง

เย็น 🍽 **บริการอาหารเย็น ณ ห้องอาหารได้ตามอัธยาศัย**

- **ห้องอาหาร The Lido** — **ห้องอาหารแบบ International Buffet อยู่บนชั้น 12**
- **ห้องอาหาร Dream Dining** — **ห้องอาหารแบบ Western Style อยู่บนชั้น 6**
- **ห้องอาหาร Pavillion** — **ห้องอาหารจีน อยู่บนชั้น 6**

ท่านสามารถเลือกห้องอาหารได้ตามอัธยาศัย 1 มื้อ / 1 ห้องอาหาร





(หลังจากเรือล่องออกสู่น่านน้ำสากลแล้วร้านค้าปลอดภาษีและคาสิโนจะเปิดให้บริการ)

ท่านสามารถเข้าร่วมกิจกรรมที่ทางเรือจัดให้หรือพักผ่อนได้ตามอัธยาศัย อาทิ กิจกรรมกลุ่ม เช่น บิงโก , สอนทำลูกโป่งมายากล, กิจกรรมสอนศิลปะพื้นเมืองแบบง่าย ๆ หรือใช้บริการห้องฟิตเนส , สระว่ายน้ำ, และอีกหลากหลายกิจกรรมให้ท่านได้เลือกตามความชอบ ***(บางกิจกรรมและห้องอาหารพิเศษ จะมีค่าใช้จ่ายเพิ่มเติม)*** **นอกจากนี้** ท่านสามารถรับชมการแสดงที่ห้องโชว์หลัก หรือดนตรีสดตามบาร์ต่าง ๆทั่วทั้งลำเรือ หลังจากนั้นพักผ่อนตามอัธยาศัย



Zodiac Theatre



Little Dreamers Club



ESC Experience Lab










matcha ice







DAY 3: 15 เม.ย. 70 นาฮ่า โอกินาว่า, ประเทศญี่ปุ่น

🍽 (เช้า/-/เย็น)

เช้า 🍽 บริการอาหารเช้า ณ ห้องอาหารตามที่ทางเรือเตรียมไว้ให้

11.00 น. เรือสำราญเทียบท่า ณ ท่าเรือ Naha , ญี่ปุ่น (เวลาท้องถิ่น 12.00 น.)//

OPTIONAL TOUR | AMAZING NAHA ระยะเวลาประมาณ 6 ชั่วโมง | ทัวร์จอยของเรือมีหัวหน้าทัวร์ไทยดูแล



MIHAMA AMERICAN VILLAGE

California Vibes in Japan

แหล่งช้อปปิ้งและความบันเทิงสไตล์อเมริกัน ผสมผสานวัฒนธรรมอเมริกันและโอกินาวา ภายในมีร้านค้า ร้านอาหาร และคาเฟ่ให้เดินเล่น

SHURIJO CASTLE

Heart of the Ryukyu Kingdom

ชมภายนอกปราสาทสถาปัตยกรรมแบบกุสุกุ ซึ่งมีประวัติย้อนกลับไปถึงศตวรรษที่ 14 สร้างขึ้นในสมัยอาณาจักรริวกิว และได้รับการขึ้นทะเบียนเป็นมรดกโลกในเดือนธันวาคม พ.ศ. 2543



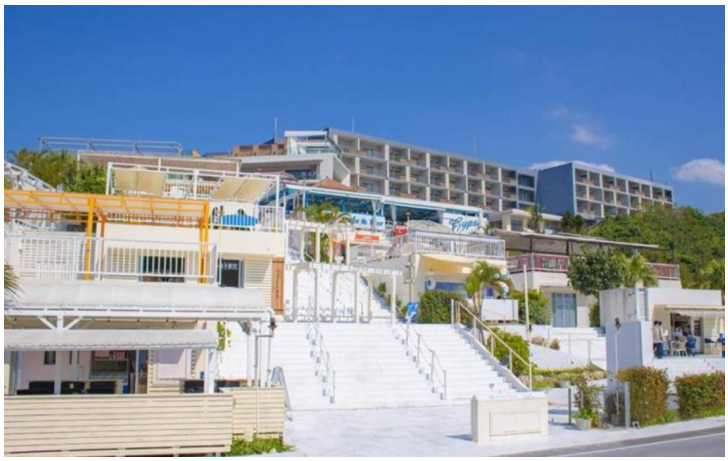

UMIKAJI TERRACE

The Santorini of Okinawa

เดินเล่นท่ามกลางอาคารสีขาวที่ให้บรรยากาศคล้ายเมืองเล็กทางตอนใต้ของอิตาลีหรือกรีซ ชมวิวทะเลสีเขียวมรกตตัดกับท้องฟ้าสีน้ำเงิน พร้อมร้านอาหาร ร้านบูติก และร้านของที่ระลึกตามทางเดินที่มองเห็นทะเล

JAPAN TAX FREE SHOP

Shop Smart, Save Big

เลือกซื้อสินค้า เช่น เครื่องใช้ไฟฟ้า นาฬิกา

เครื่องประดับ เครื่องสำอาง อาหาร และสินค้าอื่น ๆ



หมายเหตุ

- *ราคา 1,600 บาท ต่อท่าน (กรุณาจองล่วงหน้าก่อนเดินทาง)*
- *ระยะเวลาโปรแกรมเป็นเวลาโดยประมาณ รวมเวลาเดินทางแล้ว*
- *รายละเอียดอาจเปลี่ยนแปลง กรุณาตรวจสอบข้อมูลล่าสุดบนเรือ*
- *ภาพสถานที่ท่องเที่ยวใช้ประกอบการอ้างอิงเท่านั้น*

สำหรับท่านที่ไม่ได้ซื้อ **OPTIONAL TOUR** สามารถเที่ยวเองได้เช่นกัน (กรุณากลับมาขึ้นเรือก่อนเวลาเรือออก 1 ชั่วโมง)



KOKUSAI DORI

Heart of Naha's Energy

แนะนำย่าน **ถนนโคคุไซโดริ (Kokusai Dori)** ถนนสายหลักของนาฮะที่เต็มไปด้วยร้านค้า ร้านอาหาร และคาเฟ่ เหมาะสำหรับการเดินเล่น ชิมขนมท้องถิ่นอย่างเบนิอิโมะ (มันม่วง) และเลือกซื้อของฝาก เช่น เสื้อคาริยูชิ (เสื้อฮาวายสไตล์โอกินาว่า) และเครื่องแก้วริวกิว สามารถนั่งแท็กซี่จากท่าเรือได้เลย ใช้เวลาเดินทางประมาณ **10 นาที** ค่าโดยสารเริ่มต้นประมาณ 1,100 เยน

เย็น 🍽 **บริการอาหารเย็น ณ ห้องอาหารตามที่ทางเรือเตรียมไว้ให้ (ตามเวลาห้องอาหารเปิด – ปิด)**

20.00 น. **เรือสำราญออกจากท่าเรือ Naha , ญี่ปุ่น (เวลาท้องถิ่น 21.00 น.)**

DAY 4: 16 เมษายน 2570 **ท่าเรือจีหลง (ไต้หวัน) -ตลาดเหราเหอ- โรงแรม**

🍽 **(เช้า/เที่ยง/เย็น)**

เช้า 🍽 **บริการอาหารเช้า และ กลางวัน ณ ห้องอาหารตามที่ทางเรือเตรียมไว้ให้**

เรือจะมีแท็กกระเป๋าและกำหนดการลงจากเรือให้ท่านในห้องพักของท่าน ให้ท่านนำกระเป๋าเดินทางของท่านวางไว้หน้าห้องเพื่อให้พนักงานนำลงไปที่ท่าเรือ ***(สิ่งของที่ท่านจำเป็นต้องใช้ระหว่างวันให้ท่านแยกใส่ในกระเป๋าถือ)*** *** ถ้าท่านใดมีความประสงค์จะถือกระเป๋าเดินทางลงด้วยตนเองไม่จำเป็นต้องวางไว้ที่หน้าห้องพัก*** **อย่าลืม!! เคลียค่าใช้จ่ายบนเรือให้เรียบร้อยก่อนออกจากเรือ** และ กรุณาตรวจสอบสิ่งของ ของท่านก่อนออกจากท่าเรือ

15.00 น. เรือเทียบท่า ณ **Keelung Port Cruise Terminal ประเทศไต้หวัน** หลังจากทุกท่านลงจากเรือจะผ่าน พิธีการตรวจคนเข้าเมืองและรับกระเป๋าเดินทางของท่านด้านล่าง ไกด์ท้องถิ่นนำท่านเดินทางสู่



RAOHE NIGHT MARKET

A Taste of Taipei

แหล่งเดินเล่นและชิมอาหารท้องถิ่นในย่านซงซาน กรุงไทเป บนถนนคนเดินยาวประมาณ 600 เมตร สองข้างทางเรียงรายด้วยร้านอาหาร เสื้อผ้า กระเป๋า เครื่องประดับ และของใช้หลากหลาย สัมผัสบรรยากาศตลาดกลางคืนไต้หวันที่คึกคัก พร้อมเลือกชิมเมนูขึ้นชื่อ เช่น ซาลาเปาอบไส้หมูพริกไทย ซุปซี่โครงหมูตุ๋นสมุนไพร บะหมี่หอยนางรม และเต้าหู้เหม็น อิสระให้ท่านเดินเล่น เลือกซื้อสินค้า และลิ้มลองอาหารตามอัธยาศัย

เย็น 🍽 บริการอาหารเย็น ณ ภัตตาคาร

ที่พัก **RIVERVIEW HOTEL, TAIPEI ระดับ 3 ดาว หรือเทียบเท่า**

DAY 5: วันเสาร์ที่ 17 เม.ย. 70 อนุสรณ์สถานเจียงไคเชก -ถนนหย่งคัง-GLORIA OUTLET - สนามบินเถาหยวน-สนามบินดอนเมือง

🍽 (เช้า/กลางวัน/-)

เช้า บริการอาหารเช้า ณ ห้องอาหารของโรงแรม

CHAING KAI SHEK MEMORIAL HALL

A Symbol of Taiwan's History



นำท่านถ่ายภาพภายนอก เป็นหนึ่งสัญลักษณ์ของไต้หวัน และสถานที่ท่องเที่ยวหลักที่ต้องมาของเมืองไทเป สร้างขึ้นตั้งแต่ปี 1976 เพื่อเป็นการรำลึกและเทิดทูนอดีตประธานาธิบดีเจียง ไคเชก เป็นอาคารสีขาวทั้ง 4 ด้านมีหลังคาทรง 8 เหลี่ยมสีน้ำเงินแบบสถาปัตยกรรมแบบจีน ตั้งเด่น เป็นสง่าอยู่ตรงกลางของจัตุรัสเสรีภาพ(Freedom Square) มีบันไดด้านหน้า 89 ขั้นเท่ากับอายุของท่านประธานาธิบดี โดยภายในจะมีรูปปั้นทำจากทองสัมฤทธิ์ของท่านในท่านั่งขนาดใหญ่ที่มีใบหน้ายิ้มแย้มต่างจากรูปปั้นของท่านในที่อื่น ๆ ซึ่งจะมีทหารยืนเฝ้าไว้ 2 นายตลอดเวลา และที่กำแพงด้านในหลังจะมีข้อความปรัชญาทางการเมืองการปกครองของท่านอยู่

YONGKANG STREET

Taipei's ultimate culinary and cultural hotspot

ย่านอาหารและคาเฟ่ชื่อดังของกรุงไทเป เพลิดเพลินกับการเดินเล่นท่ามกลางร้านอาหาร ร้านชา และร้านของฝาก พร้อมเลือกชิมอาหารยอดนิยมของไต้หวัน ทั้งเสี่ยวหลงเปา บะหมี่เนื้อ และน้ำแข็งไสมะม่วง อิสระให้ท่านเลือกซื้อสินค้าและลิ้มลองอาหารตามอัธยาศัย



กลางวัน **บริการอาหารกลางวัน ณ ภัตตาคาร**



GLORIA OUTLET

Shop Premium for Less

ร้านค้าแบรนด์เนมมากกว่า 200 ร้านค้า และมีสินค้าหลากหลายรูปแบบ ตั้งแต่เสื้อผ้าแฟชั่น รองเท้า กระเป๋า นาฬิกา ไปจนถึงสินค้าประเภทกีฬาและของใช้ในบ้าน Gloria Outlet ถูกออกแบบให้เป็น Outlet ในสไตล์ Outdoor มีสวนและพื้นที่พักผ่อนหย่อนใจให้นักท่องเที่ยวได้นั่งพักผ่อนหย่อนใจ

ได้เวลาสมควรนำท่านเดินทางสู่สนามบินเถาหยวน เพื่อเตรียมตัวเดินทางกลับ

21.00 น. อำลา ประเทศไต้หวันมุ่งหน้าสู่กรุงเทพมหานคร โดยสายการบิน **THAI LION AIR** เที่ยวบินที่ **SL383** (ไม่มีอาหารและเครื่องดื่มบริการบนเครื่อง)

23.55 น. เดินทางถึงกรุงเทพฯ โดยสวัสดิภาพ และ ความประทับใจ

โปรแกรมอาจมีการสลับสับเปลี่ยนหน้างานโดยคำนึงถึงประโยชน์ลูกค้าเป็นสำคัญ*

CABIN TYPE ห้องพักบนเรือ

STAR NAVIGATOR

INTERIOR (ห้องไม่มีหน้าต่าง)

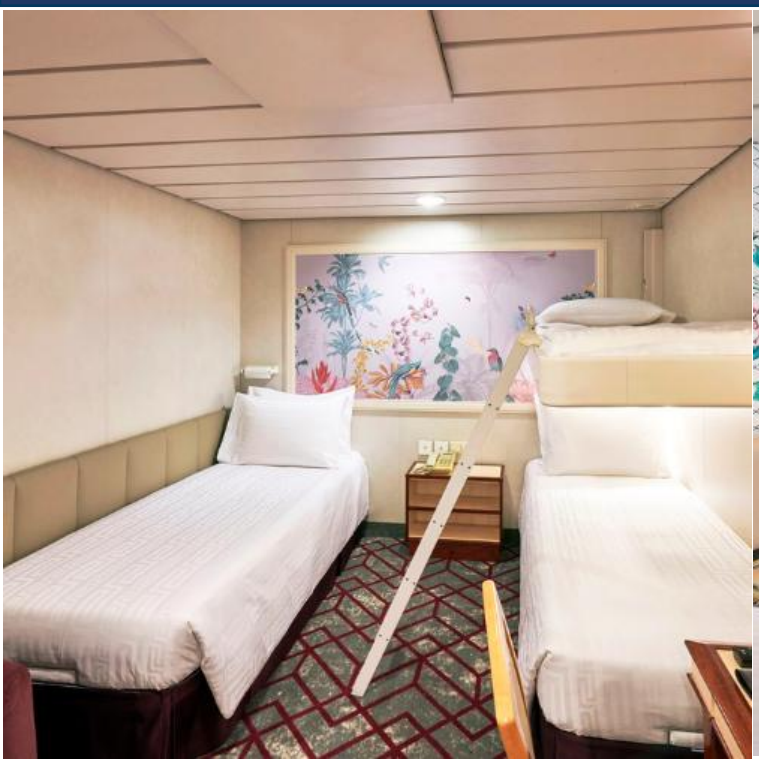

BALCONY (ห้องระเบียง)



ล่องเรือสำราญ ไต้หวัน – ญี่ปุ่น

STAR NAVIGATOR

วันที่ 13-17 เมษายน 2570 (สงกรานต์)

แบบห้องพัก	ท่านที่ 1 และ 2 ท่านละ	ท่านที่ 3 และ 4 ท่านละ	พักเดี่ยว ท่านละ
ห้องไม่มีหน้าต่าง ท่านละ	41,900.-	38,900.-	51,900.-
ห้องมีระเบียง ท่านละ	45,900.-	41,900.-	58,900.-

ก่อนตัดสินใจจองทัวร์ควรอ่านเงื่อนไขการเดินทางและรายการทัวร์อย่างละเอียดทุกหน้าอย่างถ่องแท้ แล้วจึงมัดจำเพื่อประโยชน์ของท่านเอง

ราคานี้รวม

- ตั๋วเครื่องบินและภาษีน้ำมันตามรายการ ชั้นประหยัด ไป/กลับตามกำหนดการของคณะทัวร์ รวมน้ำหนักกระเป๋าโหลดใต้ท้องเครื่อง คือ 20 กิโลกรัม ต่อ 1 ท่าน และไม่เกิน 2 ชิ้น
- ค่าห้องพักบนเรือตามที่เลือก 2 คืน พร้อมอาหารบนเรือ
- ค่าห้องพักโรงแรม 2 คืน
- ค่าภาษีท่าเรือ PORT CHARGE
- ค่าทิปไกด์ท้องถิ่นและคนขับรถที่ไต้หวัน
- หัวหน้าทัวร์คนไทย เดินทางกับคณะตลอดการเดินทาง
- ค่าบัตรเข้าชมสถานที่ท่องเที่ยวต่าง ๆ ในไต้หวัน ตามรายการที่ได้ระบุไว้
- ค่าประกันอุบัติเหตุในการเดินทาง 1,000,000 บาท (ขึ้นอยู่กับเงื่อนไขของกรรมธรรม์เฉพาะเหตุการณ์ที่เกิดขึ้นระหว่างวันเดินทางเท่านั้นโดยจะต้องใช้ใบ รับรองแพทย์และ ใบเสร็จรับเงิน ในการเบิก)

ราคานี้ไม่รวม

- Gratuity / Service Charge ทิปส์ พนักงานบนเรือ ตามระบบสากล ทางเรือจะเรียกเก็บเข้า Cruise Card บัตรประจำตัวบนเรือของท่าน ตามประเภทห้องพัก รายละเอียดดังนี้
  INSIDE 600 NTD /BALCONY 800 NTD ต่อท่านต่อคืน
- Japan International Tourist Tax of 3,000 JPY per pax ทางเรือจะเรียกเก็บเข้า Cruise Card บัตรประจำตัวบนเรือของท่าน
- ค่าธรรมเนียมน้ำมันเชื้อเพลิง 450 NTD/ท่าน/คืน ทางเรือจะเรียกเก็บเข้า Cruise Card บัตรประจำตัวบนเรือของท่าน
- ค่าทิปหัวหน้าทัวร์ตามความพึงพอใจ
- ค่าทำหนังสือเดินทางไทย และค่าธรรมเนียมสำหรับผู้ถือพาสปอร์ตต่างชาติ
- ค่าวีซ่าไต้หวัน , วีซ่าญี่ปุ่น (ถ้ามี)
- ค่าอาหาร และเครื่องดื่มที่ไม่ได้ระบุไว้ในรายการ
- ค่าใช้จ่ายอื่น ๆ ที่มิได้ระบุไว้ในรายการ เช่น ค่าซักรีด โทรศัพท์ ค่ามินิบาร์ ฯลฯ
- ภาษีมูลค่าเพิ่ม 7% และภาษีหัก ณ ที่จ่าย 3%
- โชว์พิเศษต่าง ๆ นอกเหนือจากโชวน์หลัก
- แพ็คเก็จเครื่องดื่ม และเครื่องดื่มนอกเหนือจากมื้อหลักที่เป็น Complimentary ของเรือ
- ค่าอินเตอร์เน็ต Wi-Fi

การจองและการชำระเงิน

- มัดจำท่านละ 20,000 บาท ภายหลังจากที่ท่านได้รับอินวอยซ์การจอง 2 วัน กรณีลูกค้าทำการจองน้อยกว่าวันเดินทาง 60 วัน ทางบริษัทฯ ขอสงวนสิทธิ์ในการเก็บค่าทัวร์เต็ม จำนวนทันทีในวันจองเท่านั้น
- ส่วนที่เหลือ ชำระก่อนวันเดินทาง 60 วัน (นับรวมวันเสาร์ และอาทิตย์)
  - หากไม่ชำระมัดจำตามที่กำหนด ขออนุญาตตัดที่นั่งให้ลูกค้าท่านอื่นที่รออยู่
  - หากชำระไม่ครบตามจำนวน บริษัทฯ ถือว่าท่านยกเลิกการเดินทางโดยอัตโนมัติโดยไม่มีเงื่อนไข
  - เมื่อท่านชำระเงินไม่ว่าจะทั้งหมด หรือบางส่วน ทางบริษัทฯ ถือว่าท่านได้ยอมรับเงื่อนไข และข้อตกลงต่าง ๆ ที่ได้ระบุไว้ทั้งหมดนี้แล้ว
  - เนื่องจากเป็นราคาโปรโมชั่นจากทางเรือ หากยกเลิกไม่สามารถคืนเงินทุกกรณี
  - บริษัทฯ ขอสงวนลิขสิทธิ์ในการยกเลิก หรือเปลี่ยนแปลงราคา กรณีผู้ร่วมเดินทาง **น้อยกว่า 30 ท่าน**

เงื่อนไขการจองทัวร์

1. เนื่องจากตั๋วเครื่องบินต้องเดินทางตามวันที่ ที่ระบุบนหน้าตั๋วเท่านั้น จึงไม่สามารถยกเลิก หรือเปลี่ยนแปลงการเดินทาง ใด ๆ ทั้งสิ้น ถ้ากรณียกเลิก หรือเปลี่ยนแปลงการเดินทาง ทางบริษัทฯขอสงวนสิทธิ์ไม่สามารถคืนเงินทั้งหมดหรือบางส่วนให้กับท่าน

2. กรณีที่กองตรวจคนเข้าเมืองทั้งที่กรุงเทพฯ และในต่างประเทศปฏิเสธมิให้เดินทางออกหรือเข้าประเทศที่บริษัทระบุในรายการ เดินทาง บริษัทฯขอสงวนสิทธิ์ไม่คืนค่าบริการไม่ว่ากรณีใด ๆ
3. ทางบริษัทฯ จะไม่รับผิดชอบใด ๆทั้งสิ้น หากท่านใช้บริการของทางบริษัทฯไม่ครบ อาทิ ไม่เที่ยวบางรายการ, ไม่ทานอาหารบางมื้อ เพราะค่าใช้จ่ายทุกอย่าง ทางบริษัทฯได้ชำระค่าใช้จ่ายให้ตัวแทนต่างประเทศแบบเหมาขาด
4. ค่าทัวร์เป็นแบบเหมาจ่ายกับบริษัททัวร์ในต่างประเทศ ไม่สามารถคืนเงินค่าทัวร์ในทุกกรณี
5. ทางบริษัทฯจะไม่รับผิดชอบใด ๆ ทั้งสิ้น หากเกิดสิ่งของสูญหายจากการโจรกรรม และ/หรือ เกิดอุบัติเหตุที่เกิดจากความประมาทของตัวนักท่องเที่ยวเอง
6. ทางบริษัทฯ สามารถเปลี่ยนแปลง ราคา และรายการท่องเที่ยว ตามประกาศของสถานที่ท่องเที่ยวนั้น ๆ
7. เมื่อท่านตกลงชำระเงินไม่ว่าทั้งหมดหรือบางส่วนกับทางบริษัทฯ ทางบริษัทฯ จะถือว่าท่านได้ยอมรับในเงื่อนไขข้อตกลงต่าง ๆ ที่ได้ระบุไว้แล้วทั้งหมด

*** ***บริษัทฯ จะไม่รับผิดชอบใด ๆ อันเกิดจากความล่าช้าของสายการบิน เหตุการณ์ทางการเมือง สภาพดินฟ้าอากาศ การปฏิเสธการเข้าเมือง การโดนกักตัว หรือถูกส่งตัวกลับ โดยการพิจารณาของเจ้าหน้าที่ ทั้งนี้บริษัทฯ จะยึดถือผลประโยชน์ของลูกค้าเป็นสำคัญ*** ***

3 กันยายน 2569

ประกาศสำหรับผู้โดยสาร StarCruises
ออกเดินทางจากท่าเรือ Keelung
Star Navigator ประกาศปรับอัตราค่าธรรมเนียมน้ำมันเชื้อเพลิง

เรียน ท่านผู้มีอุปการคุณ

เนื่องจากสถานการณ์ความตึงเครียดในตะวันออกกลางที่ทวีความรุนแรงขึ้น ส่งผลให้ราคาน้ำมันเชื้อเพลิงยังคงอยู่ในระดับสูง และทำให้ต้นทุนการดำเนินงานที่เกี่ยวข้องเพิ่มขึ้น

จากสถานการณ์ดังกล่าว บริษัทฯ จึงขอแจ้งให้ทราบว่า จะมีการปรับค่าธรรมเนียมน้ำมันเชื้อเพลิงเป็น **450 ดอลลาร์ไต้หวันต่อท่านต่อคืน โดยอัตราดังกล่าวจะมีผลสำหรับการจองใหม่ตั้งแต่วันที่ 1 ตุลาคม 2569** เป็นต้นไป สำหรับเรือ **Star Navigator**

สำหรับเที่ยวเรือที่ออกเดินทางจากจีหลง ค่าธรรมเนียมน้ำมันเชื้อเพลิงจะเรียกเก็บสำหรับผู้โดยสารที่มีอายุ 2 ปีขึ้นไป โดยค่าธรรมเนียมน้ำมันเชื้อเพลิงรวมจะถูกเพิ่มเข้าไปในบัญชีค่าใช้จ่ายบนเรือของผู้โดยสารโดยอัตโนมัติ และสามารถชำระได้ก่อนลงจากเรือ

ค่าธรรมเนียมน้ำมันเชื้อเพลิงจะมีการทบทวนให้สอดคล้องกับการเปลี่ยนแปลงของราคาน้ำมัน และอาจมีการปรับเปลี่ยนตามความเหมาะสม หากราคาน้ำมันปรับตัวลดลงหรือยังคงเพิ่มสูงขึ้น

ขอขอบพระคุณสำหรับความเข้าใจของท่าน เนื่องจากการดำเนินการดังกล่าวจะช่วยให้เราสามารถรักษามาตรฐานการให้บริการและประสบการณ์การเดินทางบนเรือที่มีคุณภาพ เพื่อมอบประสบการณ์ที่ดีให้แก่ผู้โดยสารอย่างต่อเนื่อง

ขอขอบคุณทุกท่านสำหรับการสนับสนุนอย่างต่อเนื่อง และหวังเป็นอย่างยิ่งว่าจะได้ต้อนรับทุกท่านบนเรือในเร็ว ๆ นี้

ขอแสดงความนับถือ
ทีมงาน สตาร์ ครูซเซส

จำเป็นต้องอ่านโดยละเอียดก่อนซื้อค่ะ

หมายเหตุ

- สำหรับผู้เดินทาง พาสปอร์ต ต้องมีอายุมากกว่า 6 เดือน (180 วัน) นับจากวันเดินทาง
- สตรีที่มีอายุครรภ์ตั้งแต่ 24 สัปดาห์ ทางเรือขอสงวนสิทธิ์ไม่อนุญาตให้ขึ้นเรือ
- สำหรับเด็กอายุต่ำกว่า 6 เดือน ทางเรือขอสงวนสิทธิ์ไม่อนุญาตให้ขึ้นเรือ
- ในกรณีชาวต่างชาติกรุณาตรวจสอบเรื่องวีซ่าก่อนจอง และ ต้องมีวีซ่าพร้อมก่อนเดินทาง (ไม่รวมในค่าใช้จ่าย)
- การอนุมัติวีซ่าขึ้นอยู่กับความสมบูรณ์ของเอกสารของแต่ละบุคคล และ เป็นเอกสิทธิ์ของทางสถานทูต
- กรณีที่เจ้าหน้าที่ตรวจคนเข้าเมืองไม่อนุญาตให้ผู้เดินทางเข้าหรือออกประเทศ ทางบริษัทฯ ไม่สามารถคืนค่าเรือให้ได้
- **สำคัญ ** บริษัทฯ ขอสงวนสิทธิ์ที่จะไม่คืนเงินค่าทัวร์ที่ท่านชำระมาแล้ว หากท่านถูกปฏิเสธการเข้าเมืองอันเนื่องมาจากการกระทำที่ส่อไปในทางผิดกฎหมาย หรือการหลบหนีเข้าเมือง ฯลฯ ทั้งนี้ลูกค้าทุกท่านต้องผ่านการตรวจคนเข้าเมืองด้วยตัวของท่านเอง และการพิจารณาเป็นของเจ้าหน้าที่ตรวจคนเข้าเมืองเท่านั้น
- ระหว่างการเดินทางท่องเที่ยว หากท่านไม่ใช้บริการใดๆ ไม่ว่าทั้งหมดหรือบางส่วน ทางบริษัทจะถือว่าท่านสละสิทธิ์และไม่สามารถขอคืนค่าบริการได้
- บริษัทฯ สงวนสิทธิ์ในการที่จะไม่รับผิดชอบต่อค่าชดเชยความเสียหาย อันเกิดจากเหตุสุดวิสัยที่ทาง บริษัทฯ ไม่สามารถควบคุมได้ เช่น การนัดหยุดงาน, จลาจล, การล่าช้าหรือยกเลิกของเที่ยวบิน, การเปลี่ยนแปลงโปรแกรมการท่องเที่ยวให้เหมาะสมตามสภาพอากาศและฤดูกาล
- บริษัทฯ สงวนสิทธิ์ในการเปลี่ยนแปลงโปรแกรมตามความเหมาะสม ซึ่งเป็นไปตามโปรแกรมการเดินทางของทางเรือเป็นหลัก โดยการเปลี่ยนแปลงดังกล่าวไม่จ าเป็นต้องแจ้งให้ทราบล่วงหน้า ทั้งนี้จะคำนึงถึงความปลอดภัยของผู้เดินทางเป็นสำคัญ
- หากท่านได้ทำการจอง และ ชำระเงินมัดจำหรือ เต็มจำนวนแล้ว ทางบริษัท ถือว่าท่านยอมรับในเงื่อนไขที่ระบุไว้ข้างต้น

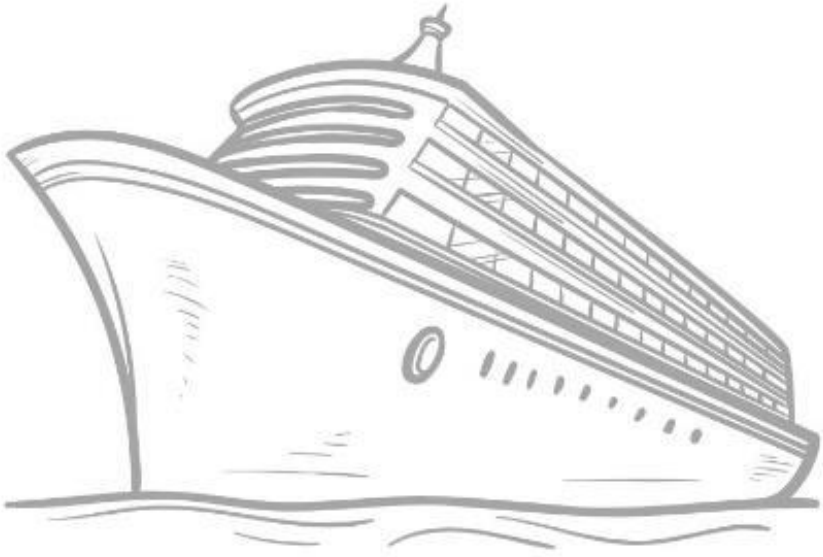

ห้องพักบนเรือสำราญ Star Navigator

STAR CRUISES



FLEET OVERVIEW

Gross Tonnage	Decks
75,338 tons	13

Staterooms	Length	Width
926	268m	32m

Passenger Capacity
1,854 (Lower Berth)

INTERIOR STATEROOM

From 12 sq.m
Max Occupancy 2 - 4
Deck 4 / 5 / 6 / 8 / 9 / 10 /11
1 Queen-size Bed + 1 Single Sofa Bed /
2 Single Beds + 1 Single Pullman Bed
+ 1 Single Sofa Bed

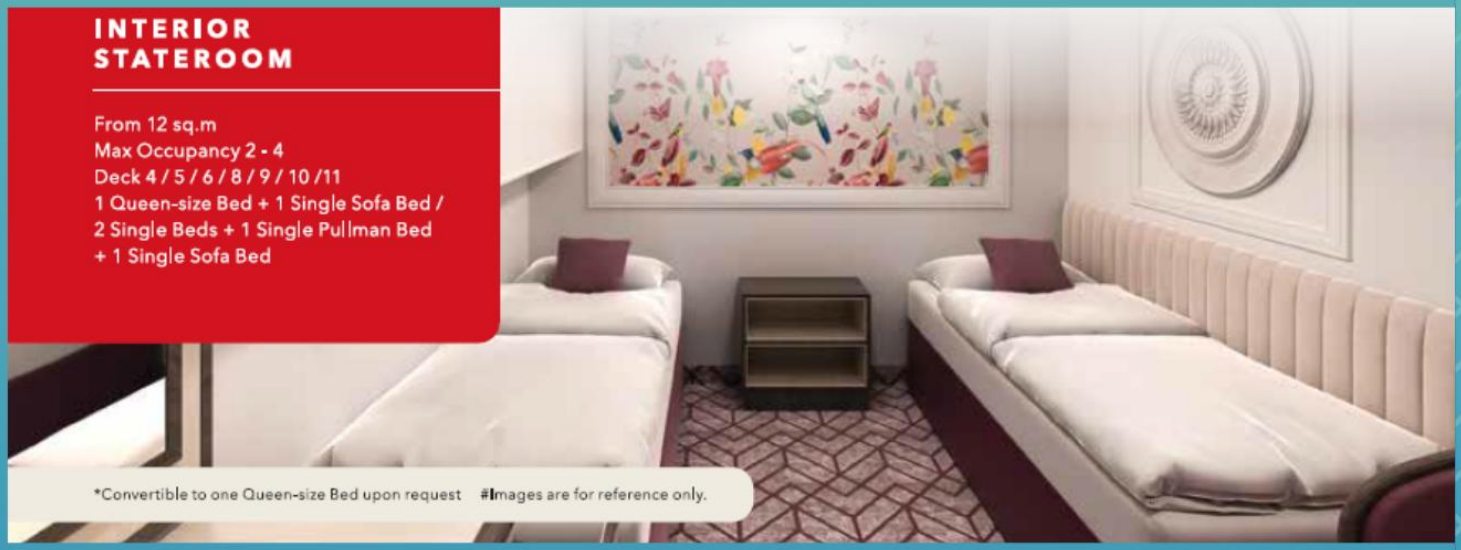

*Convertible to one Queen-size Bed upon request #Images are for reference only.



OCEANVIEW STATEROOM

From 13 sq.m
Max Occupancy 2 - 4
Deck 4 / 5 / 6 / 8 / 9 / 10
1 Queen-size Bed / 2 Single Beds /
2 Single Beds + 1 Pullman Bed + 1 Single Sofa
Bed / 1 Queen-size Bed + 1 Single Sofa Bed



PALACE BALCONY / BALCONY STATEROOM

From 18 sq.m
Max Occupancy 4
Deck 9 / 10 / 11
2 Single Beds* + 1 Double Sofa Bed

ห้องพักบนเรือสำราญ

STAR CRUISES



PALACE SUITE/ PALACE DELUXE SUITE

From 21 sq.m / 37 sq.m
Max Occupancy 4
Deck 9 / 10 / 11
1 King-size Bed +
1 Double Sofa Bed

PALACE PENTHOUSE

From 50 sq.m
Max Occupancy 4
Deck 9 / 10
1 King-size Bed + 1 Double Sofa Bed





PALACE VILLA

Approx. 93.85 sq.m
Max Occupancy 6
Deck 11
1 King-size Bed + 1
Queen-size Bed + 1
Double Sofa Bed

ห้องอาหารที่รวมในแพคเกจ

ห้องอาหารหลัก (Main Dining)

Dream Dining Room
ชั้น 6

บริการอาหารตะวันตก
เปิดให้บริการ มื้อเช้า กลางวัน และค่ำ

The Lido and Lido Grill
ชั้น 12

ห้องอาหารบุฟเฟต์
เปิดให้บริการ มื้อเช้า กลางวัน และค่ำ

กิจกรรมบันเทิงบนเรือ



Zodiac Theatre
ชั้น 7

ชมการแสดงทุกค่ำคืน
แต่ละวันจะมีการสลับสับ
เปลี่ยนไม่ซ้ำกัน



Parthenon Pool

Go for a dip in our outdoor Roman-themed pool deck with Caesar's Slide, hot tubs, and a stage for live bands.









กิจกรรมบันเทิงบนเรือ

STAR CRUISES

Shore Excursions & Reception
ชั้น 7

กรณีต้องการความเหลือหรือมีข้อสงสัย สามารถติดต่อสอบถามได้ที่ Shore Excursions & Reception



The Boutiques
ชั้น 8

ร้านค้าปลอดภาษี มีให้เลือกซื้อหลากหลาย ทั้งน้ำหอม เครื่องสำอาง นาฬิกา เสื้อผ้า รวมถึงของที่ระลึก

Fitness/ Salon/ Spa
ชั้น 12

ฟิตเนส ร้านเสริมสวย และ สปา

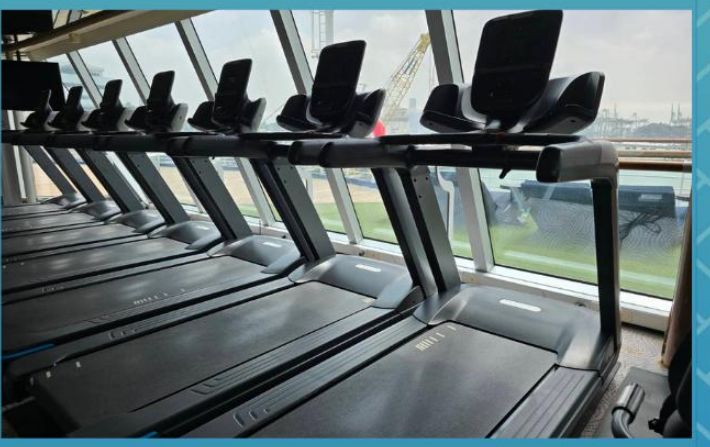

Restaurants & Bars	DECK
Seafood Grill	13
Sun Deck Bar	13
Gelateria	12
Palm Court	12
The Lido and Lido Grill*	12
Hot Pot	8
Umi Uma	8
Blue Lagoon	7
The Little Cake Café	7
Lobby Café	7
Matcha Ice	7
Mozzarella Ristorante & Pizzeria	7
Silk Road	7
Vintage Room	7
Pavillion*	6
Dream Dining Room*	6

The Palace	DECK
Palace Pool & Sun Deck	10
Palace Restaurant	10
Palace Reception	10

Entertainment	DECK
ESC Experience Lab	12
International Room	8
Premium Room	7
Zodiac Theatre	7
Mahjong Lounge	7
Genting Club	10

Other Services	DECK
Humidor Cigar Lounge	12
Reception	7
Shore Excursions/Box Office	7
Clinic	4

Teenagers & Children	DECK
Little Dreamers Club	13
The Zone	12

Beauty & Wellness	DECK
The Gym	12
The Spa	12
The Salon	12

Sports & Recreation	DECK
Jogging Track	13
SportsPlex	13
Caesar's Slide	12
Parthenon Pool	12
Boardwalk	7

Retail	DECK
Photo Corner	12
The Boutiques	8
Gift Gallery	8
Souvenir Market	7

*Inclusive Restaurant

Before Cruise

PACKING ESSENTIALS

Mandatory online check-in is available from booking and closes 48 hours before departure.

Passport (with at least 6 months validity), Cruise Ticket & applicable VISA requirements

A photocopy of Passport & Cruise Confirmation Slip

Cash (in NTD) & Credit Cards

DO NOT BRING

Flammable Liquids or Chemicals

Electrical Items i.e. Coffee Maker, Iron, Cooking Appliances, Extension Cords etc

Alcohol

Illegal Drugs

Raw Food

DEPARTURE DAY

Arrive at the terminal at assigned time on Cruise Ticket

Check-in Luggage

Collect Cabin Card



During Cruise

WIFI

StarCruises Concierge

Connect to StarCruises Wi-Fi to get more information for onboard entertainment, programmes, dining, excursion and more.



Wifi Packages (in NTD)

Venue	1 Night	2 Nights	3 Nights	4 Nights	5 Nights
Standard (Full Cruise) - 1 Device	290	580	870	1,160	1,450
Standard (Full Cruise) - 2 Devices	509	1,019	1,528	2,037	2,546
Standard (Full Cruise) - 3 Devices	776	1,552	2,328	3,104	3,880
Standard (Full Cruise) - 4 Devices	994	1,989	2,983	3,977	4,971
Premium (Full Cruise) - 1 Device	435	870	1,305	1,740	2,175
Premium (Full Cruise) - 2 Devices	800	1,601	2,401	3,201	4,001
Premium (Full Cruise) - 3 Devices	1,213	2,425	3,638	4,850	6,063
Premium (Full Cruise) - 4 Devices	1,528	3,056	4,583	6,111	7,639

Standard: *Connect to the Internet at basic speeds* ***Premium:*** *Connect to the Internet at prime speeds*

Gratuity Fee Scheme (Per Person in NTD)

Cabin Category/No. of Nights	2 Nights	3 Nights	5 Nights
Interior & Oceanview	1,200	1,800	3,000
Balcony	1,600	2,400	4,000
Palace Suite	2,000	3,000	5,000

Charges waived for children aged below 2

SAFETY PRACTICES

Keep your Cabin Card with you at all times

If you feel unwell, please proceed to the Medical Centre, Deck 4 FWD



Before Disembark

QUICK PAY - SELF CHECK-OUT

Save your time on queuing up for payments!

Prior to disembarkation, please ensure that all outstanding bills are cleared.

- Check your cabin charges
- Settle your bill with VISA or MASTER instantly

Payment types accepted at Reception, Deck 7 Mid:

Cash (NTD and other major foreign currencies)

Disembarkation

Disembark at the assigned time and refer to the StarCruises Concierge for more details.



Sail into an unforgettable experience with the comfort and safety of Star Navigator.

